



Los Claros: transformación  
de explotación agropecuaria  
a cinegética.

# Introducción

## » Diferenciación de Conceptos

- Explotación Agropecuaria Extensiva.
- Explotación Agropecuaria Intensiva.
- Coto de Caza Tradicional.
- Explotación Cinegética Comercial-C Intensivo.

## » Delimitación de Objetivos

- Resultado económico.
- Solaz personal.
- Conservación Biodiversidad.
- Creación de Empleo.
- Desarrollo rural.

# Introducción: DAFO

Características propias de la finca agropecuaria de partida: fortalezas y debilidades.

Amenazas y oportunidades del mercado cinegético que pretendemos abordar.

Especies de mayor, especies de menor, modalidades de caza...

# Plano situación

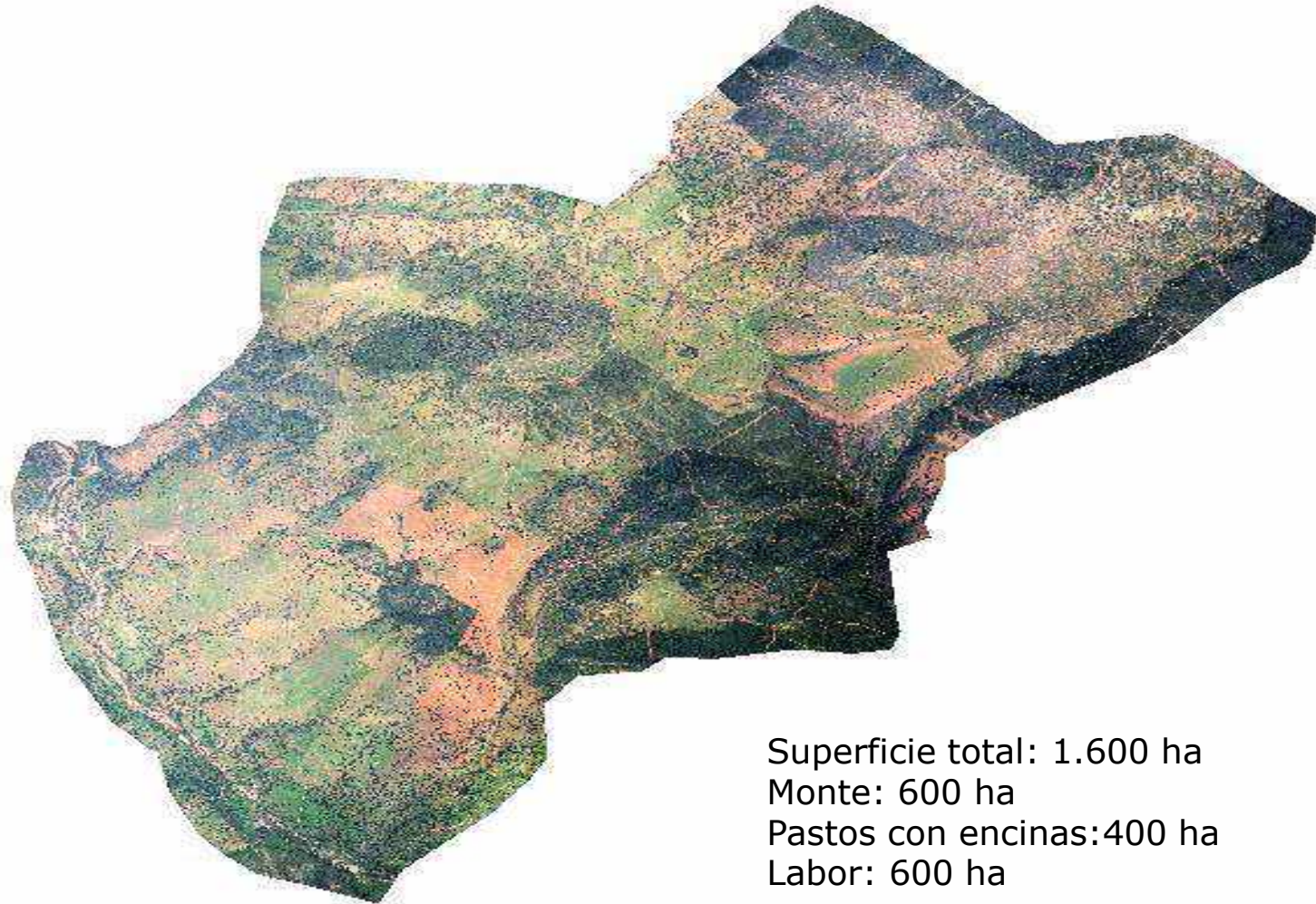

# Explotaciones comerciales de la finca

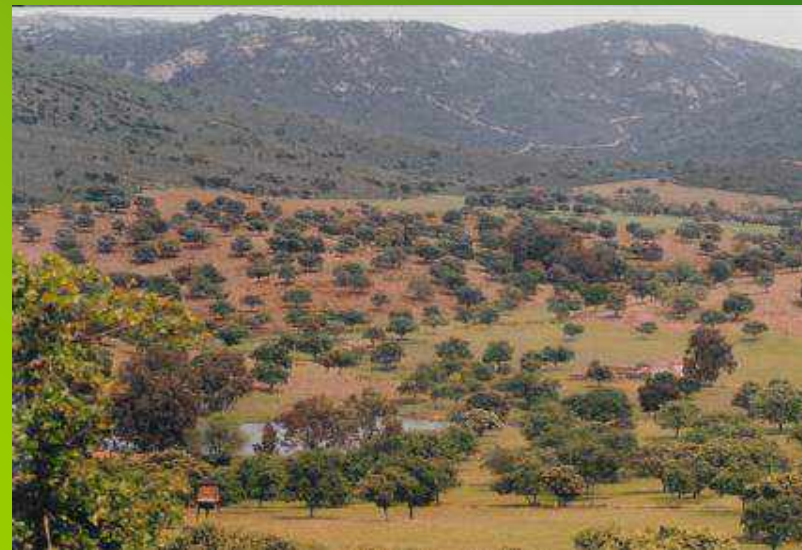

# Explotación Agraria

**600 ha de labor**

- + semillas
- + abono
- + labores
- + gastos cosecha
- - valor cosecha
- - ayudas PAC

**Resultado = 0**

**Complemento  
ganadería**

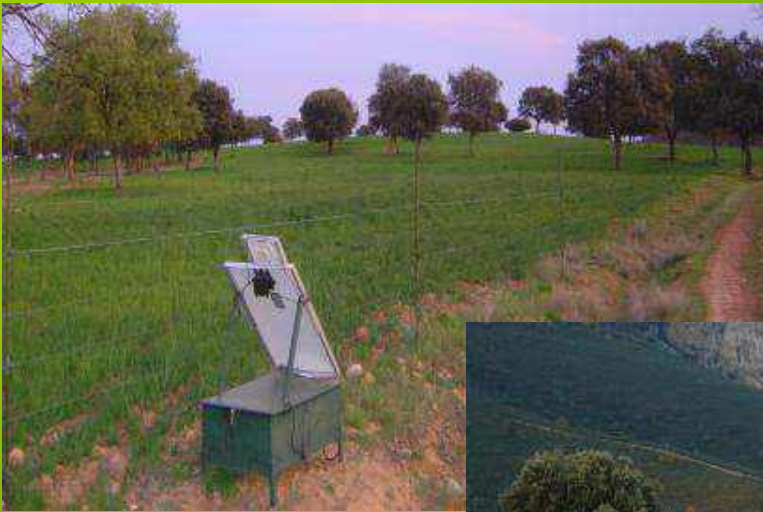

# Explotación Ganadera.

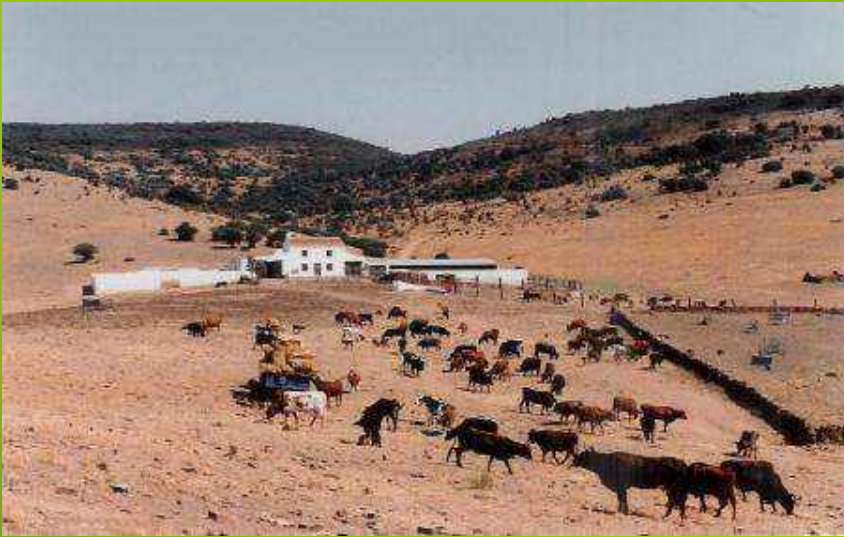

- **Inicio**
  - 207 madres
  - 170 derechos VN
  - Diferentes razas
  - Animales broncos
  - Madres estériles
  - Cabaña envejecida y sin sanear



- **Objetivo**
  - Ajustar madres a derechos
  - Conseguir Carta Verde
  - Raza limusin
  - Animales dóciles
  - Buenas madres fértiles
  - Cabaña joven

# Estudio de la ganadería





# Estudio de la ganadería



# Estudio de la ganadería



- Evolución del valor de los factores de producción (gasóleo).

- Evolución del precio de la carne en origen.

- Fin de las ayudas de la PAC a la agricultura y ganadería.

- Orientación Administrativa a factores medioambientales.

- Aumento de precio de los cereales (biocombustibles).

- Problemas sanitarios (intervencionismo).

# Explotación Ganadera: resumen



- Hemos vendido terneros con 7-9 meses a cebaderos
- Hemos engordado terneros hasta los 15-18 meses
- Hemos vendido terneros directamente a matedero
- Hemos criado y vendido novillas y sementales de vida para otras ganaderías.

# Explotación Cinegética: Presentación



- **Coto Privado de Caza de  $\pm$  1.600 ha**
- **Especies principales: ciervo, muflón, jabalí y corzo.**
- **Especies secundarias: caza menor.**
- **Modalidades principales: recechos y montería.**
- **Modalidades secundarias: aguardos, caza en mano y puesto fijo.**
- **Explotación Industrial para la producción y venta de ciervo y muflón en vivo.**

# Posicionamiento Cinegético



1991 Record Nacional Absoluto de Muflón  
**230,10 CIC.**

# Antecedentes del coto

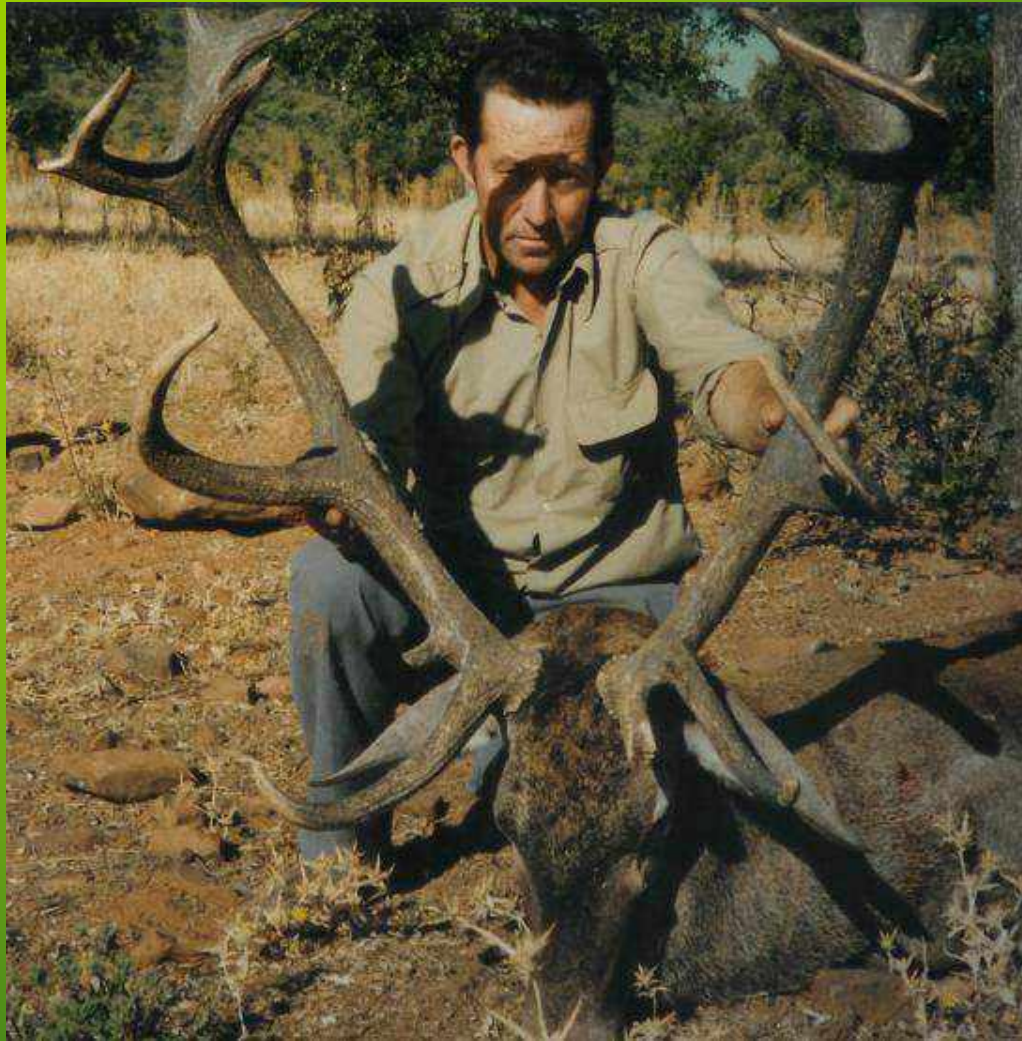

[www.losclaros.net](http://www.losclaros.net)

# Explotación Cinegética: situación de partida

Reducción última temporada

± 327 reses.

Último censo aprobado (marzo  
1996)

Ciervo.....	1.400.
Muflón.....	180.
Jabalí.....	100.
Corzo.....	70.
Macho Montés.....	15.
Total.....	1.765.

Superficie del coto: 1.600 ha.

Superficie disponible para las  
reses: 1.100 ha.

Densidad de reses:

1,10 ~ 1,60 reses/ha.

Ficha elaborada por el Dr. D. Miguel Montoya Oliver  
para el análisis del estado del sotobosque de un coto





# Explotación Cinegética: situación real



- Aporte de alimentación suplementaria en verano de forma preventiva para paliar los daños a la vegetación.
- En el verano de 1999 llegaron a juntarse 300 reses en un mismo comedero.

# Estudio Poblacional: Tabla recopilación reducciones

# Estudio Poblacional: descripción de parámetros



# Estudio Poblacional: Gráfica de índices de presencia.



# Herramientas para el control de la población



# Reducciones



# Capturas en vivo: herramienta para control de población



# Monterías:

herramienta indispensable para el control de población





# Monterías más significativas de las celebradas



# Estudio Poblacional: Cálculo de la evolución del censo



**Trofeos de los últimos años.  
En rojo los conseguidos en montería.**



# Consideraciones finales

- Incremento del valor de los factores de producción (gasóleo).
- Evolución del precio de la carne en origen.
- Cercano del fin de las ayudas de la PAC a la agricultura y ganadería.
- Aumento de precio de los cereales (biocombustibles).
- Los cada vez más impertinentes problemas sanitarios (intervencionismo)

# Conclusión



- Conseguir que el máximo número de venados lleguen a ser grandes trofeos sin incrementar la carga ganadera.
- Incrementar las ventas por recechos y aguardos de muflón y jabalí.
- Conseguir cazadores que disfruten de estancias más prolongadas en el coto.
- Pero sobre todo, complementar las ventas del coto con la comercialización de animales en vivo.



[www.losclaros.net](http://www.losclaros.net)

# Actuaciones por la Conservación del Medioambiente

- reducción de la densidad de cervuno
- colocación de descorreaderos artificiales
- realización de siembras
- instalación de pastores eléctricos
- mantenimiento de bebederos
- mantenimiento de charcas
- mantenimiento de zonas cortafuegos
- Podas de formación, producción y mantenimiento en Quercus. renunciar a la cosecha para que las reses las pastoreen.
- realización de fertilizaciones fosfóricas anuales



[www.losclaros.net](http://www.losclaros.net)



# Logros a favor de la conservación y la Biodiversidad

- ↓ degradación del monte,
- ↓ incidencia de tuberculosis en el ciervo,
- ↑ presencia de corzos,
- ↑ notable de las poblaciones de paloma, perdiz y pato,
- ↑ rapaces,
- presencia habitual de una pareja de imperiales.

# Otras actuaciones a favor de la Conservación del Medioambiente

- Forestación de tierras agrarias.
- Forestación de tierras no agrarias.
- Densificaciones.
- Transformación de parcelas de labor secano a praderas permanentes.
- Creación de majanos.
- Creación de caballones.
- Despedregados.
- Adecuación de cerramientos existentes.
- Desbroces de pequeñas parcelas con siembra de praderas.
- Descolinados
- Revegetación en vaguadas.
- Implantación de setos y comunidades arbustivas.
- Resalveos en monte bajo.

ISBN 978 84 690 6678 editado por la Fundación CBD-Hábitat bajo el título  
Catálogo de buenas prácticas para la gestión del hábitat en Red Natura 2000.